

Especiação

Sergio Russo Mاتيoli

Departamento de Genética e Biologia evolutiva

IB- USP

Especiação

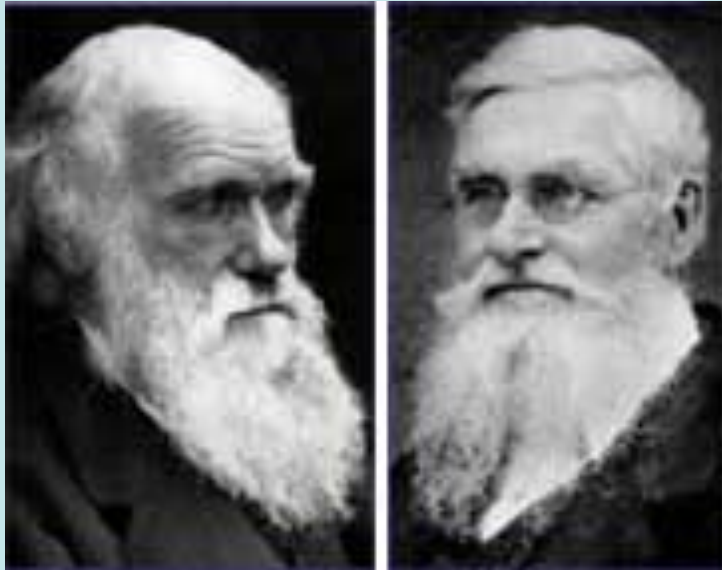

Darwin

Wallace

- Darwin inspirou-se na biogeografia das ilhas de Galápagos (e Wallace no arquipélago malaio) para formularem a sua teoria
- Coletaram informações sobre a hibridação de diversas fontes, interpretando-as como resultado de seleção natural.

Especiação

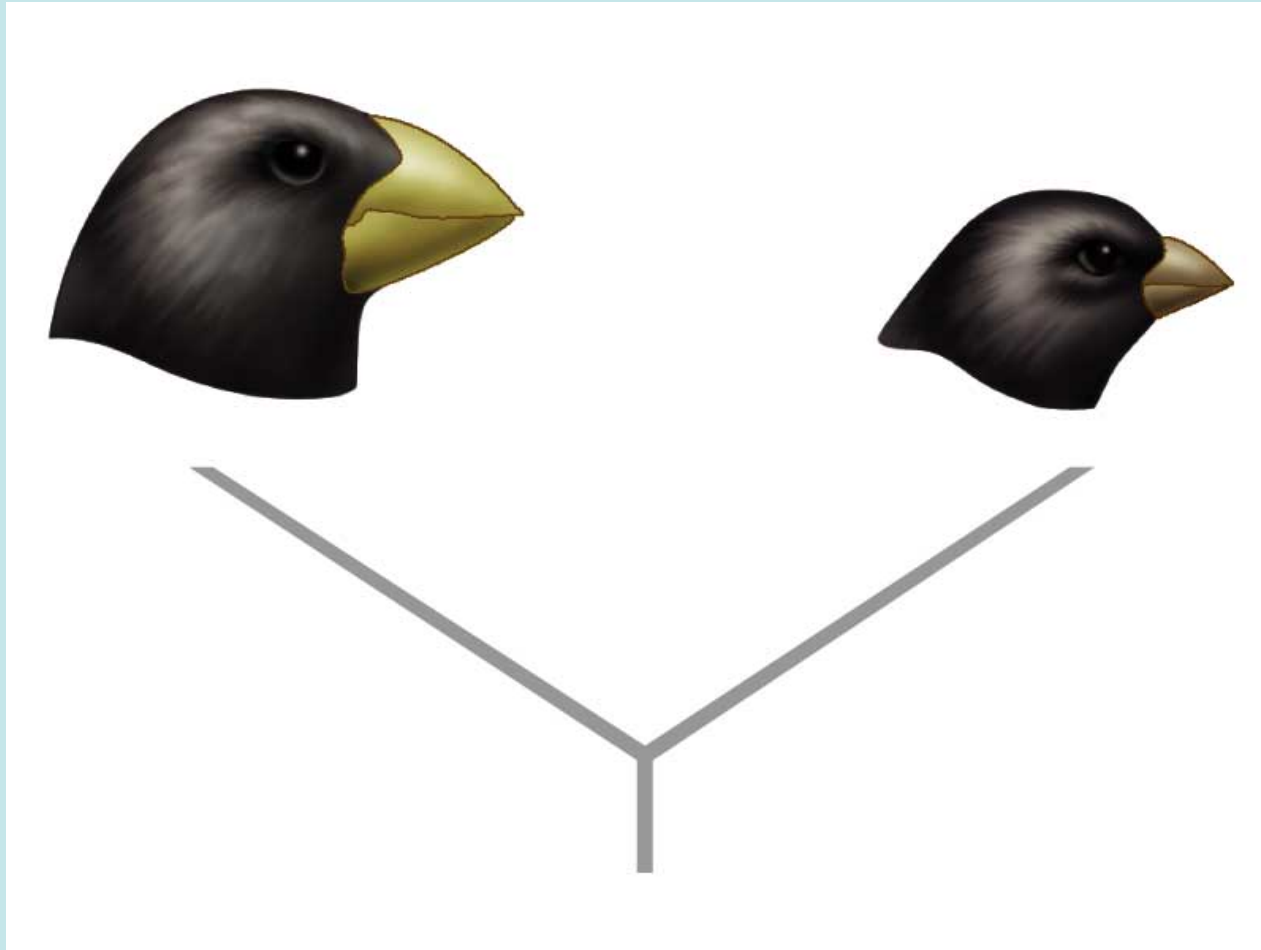

Espécie ancestral

Especiação



Theodosius Dobzhansky (em 1937) sistematizou os achados da Genética na explicação do fenômeno da especiação em seu livro “Genetics and the origin of the species”

Especiação alopátrica

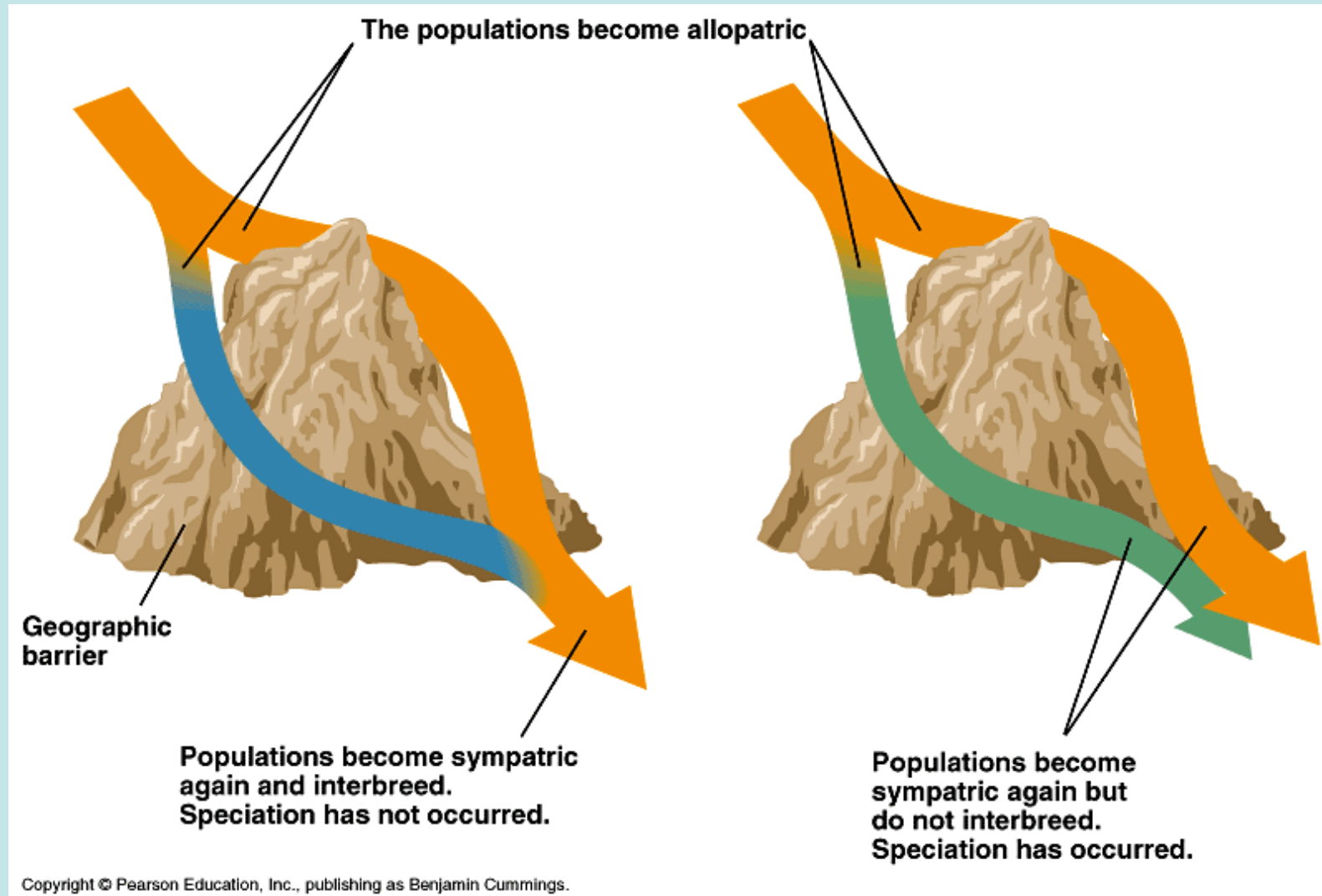

Diferenciação entre populações

Especiação: resultado de acúmulo de diferenças genéticas entre populações isoladas

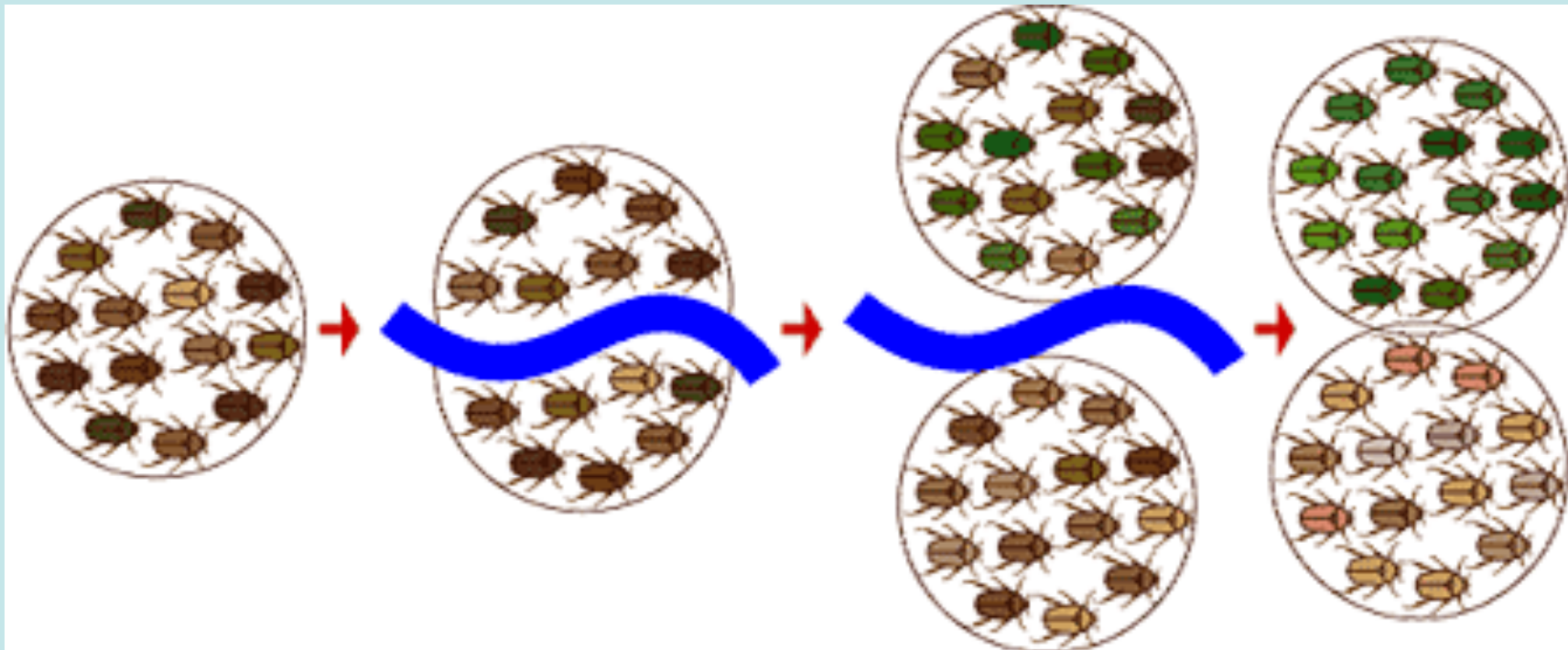

Mecanismos de aislamiento reproductivo

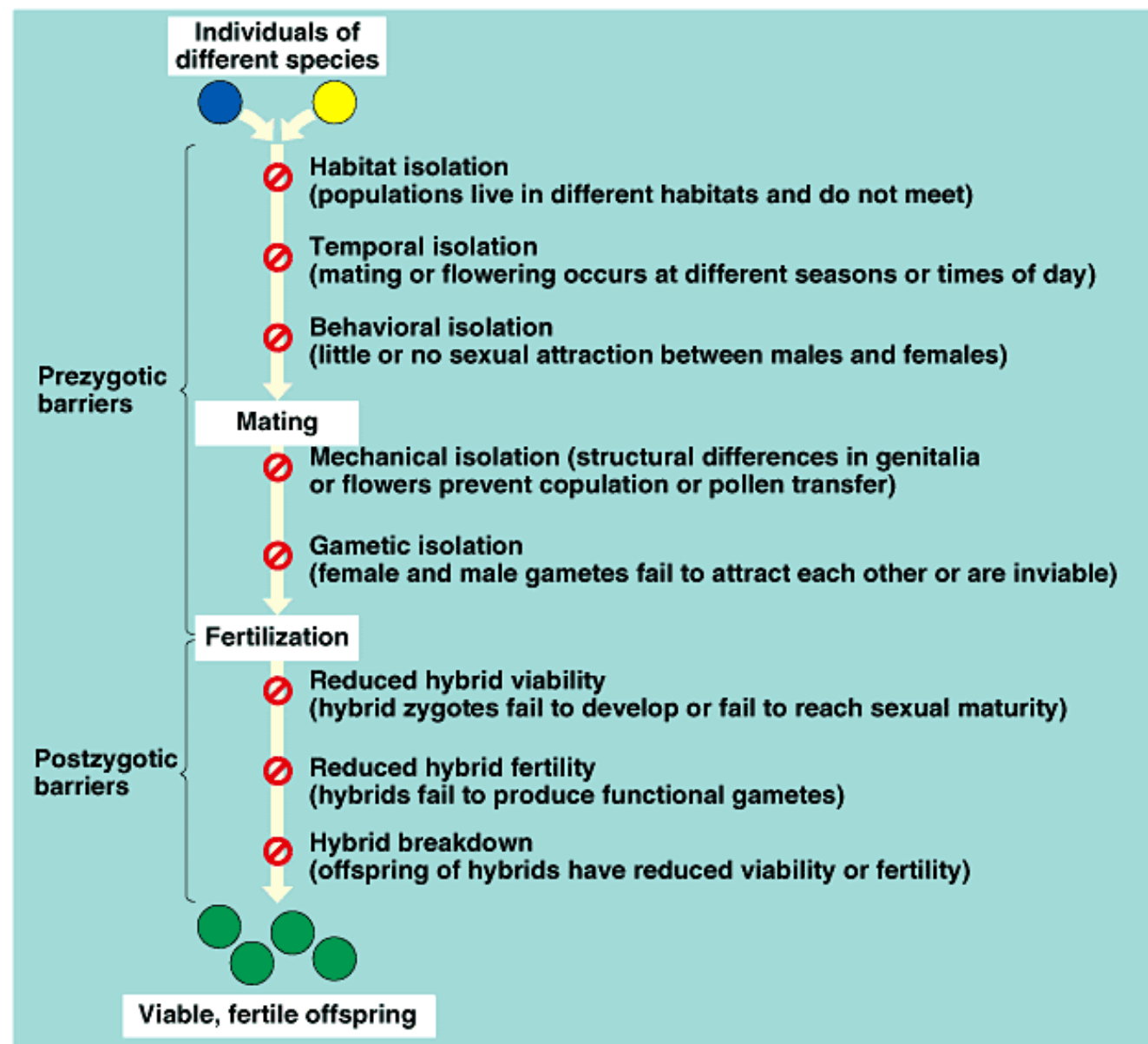

Modos de especiação classificados por geografia

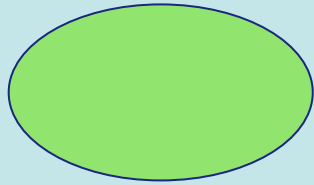

Alopatria

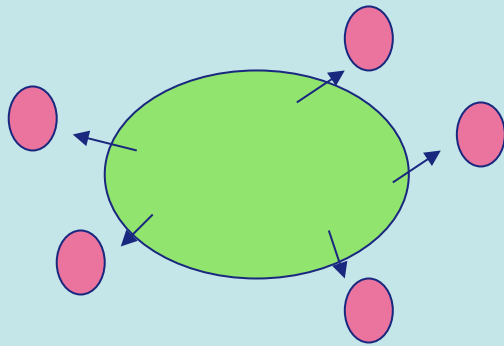

Peripatria



Parapatria

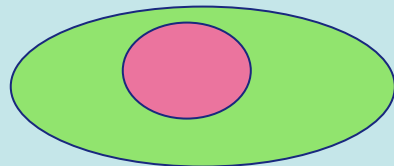

Simpatria

Especiação alopátrica por dispersão

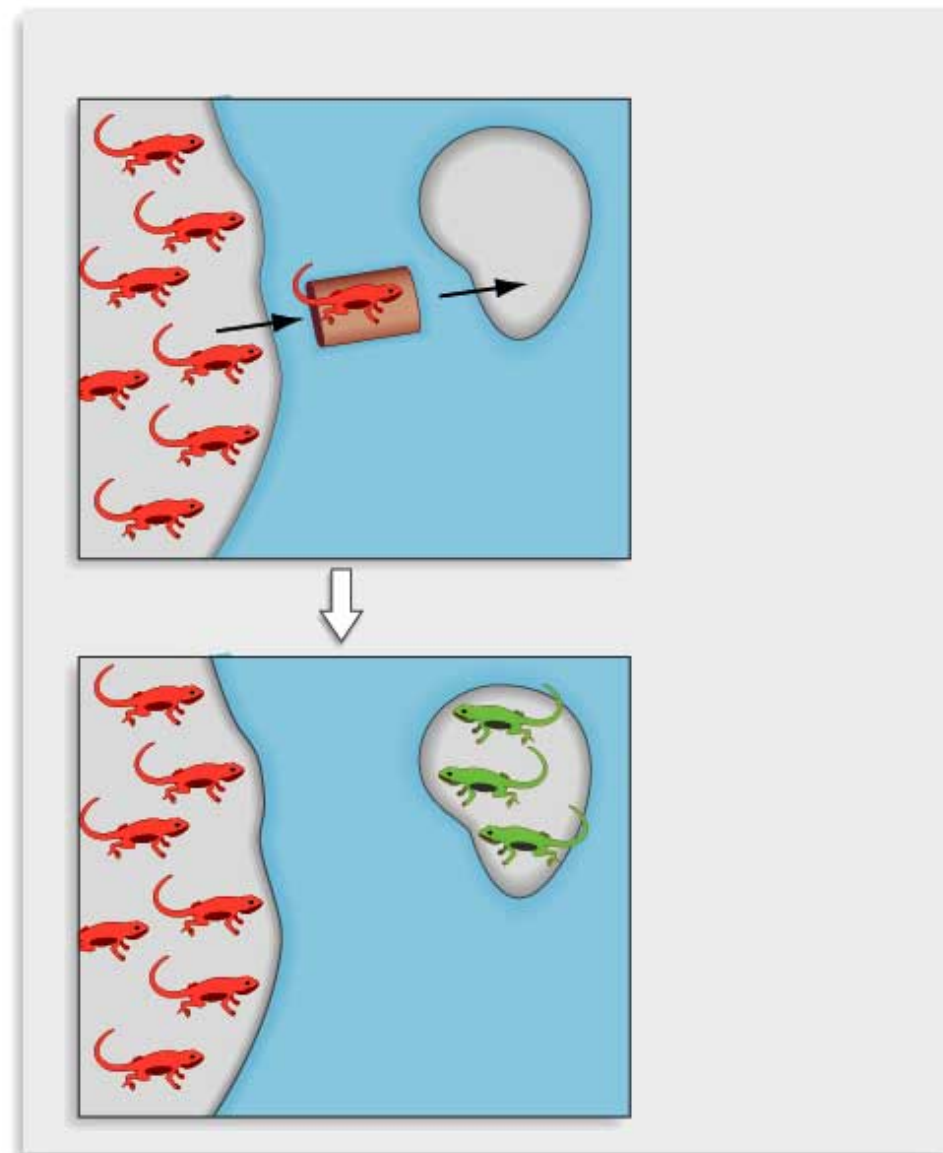

Espeiação alopátrica por vicariância

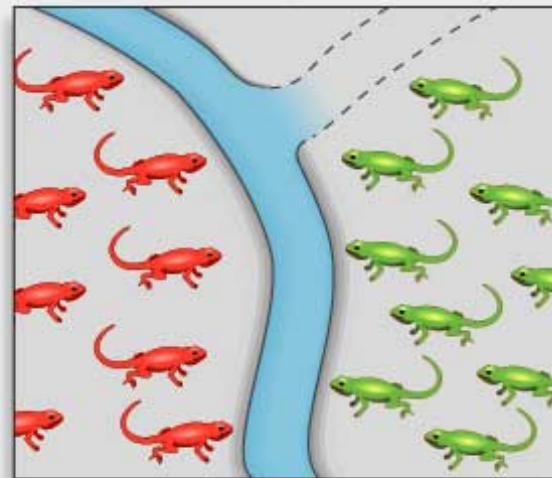
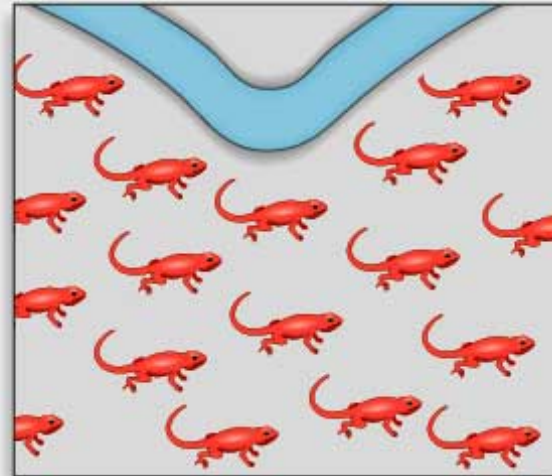

Hipótese dos refúgios

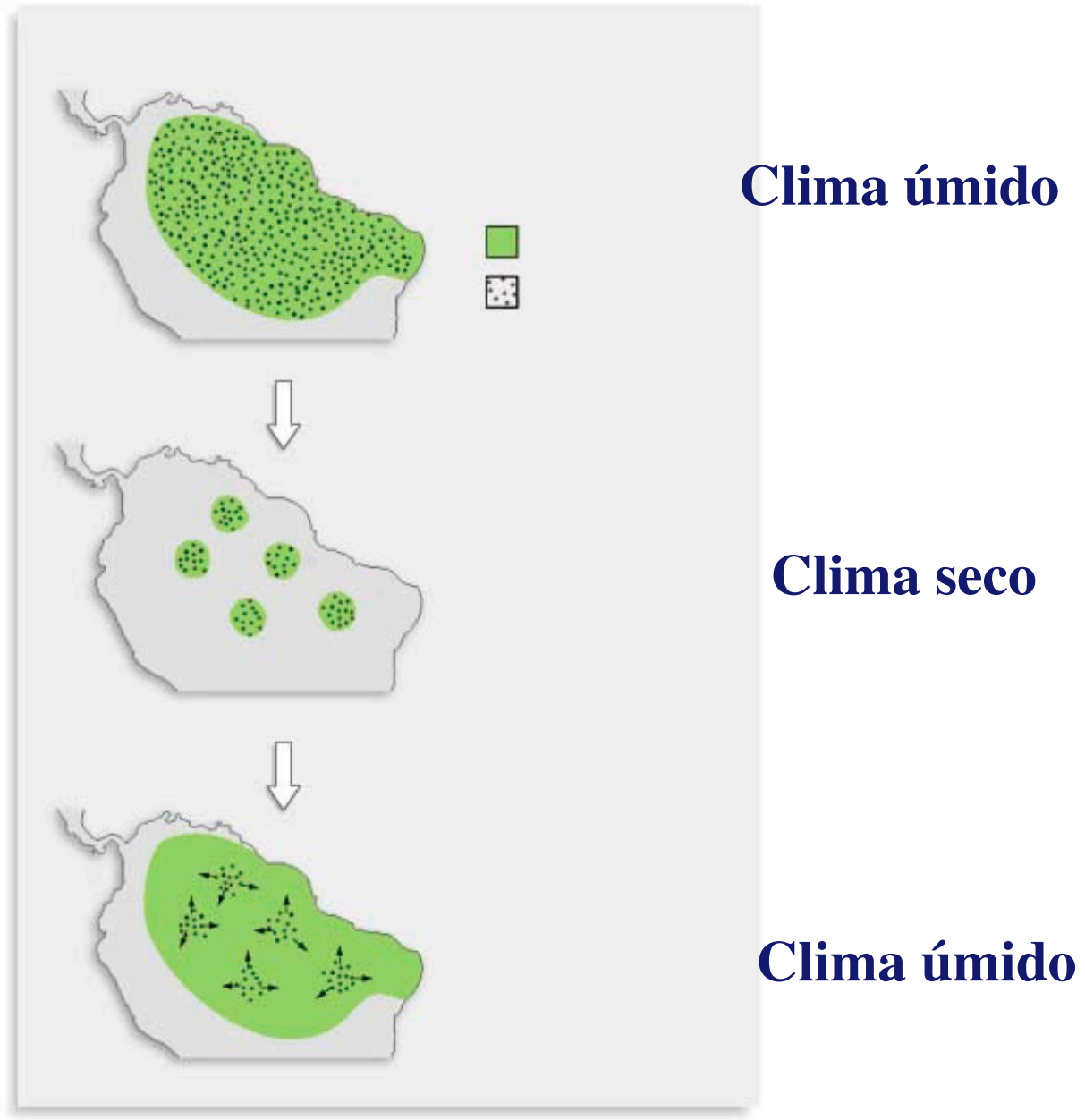

Hipótese dos refúgios: dados que apoiam



Centros de diversidade

Diferenciação genética e especiação

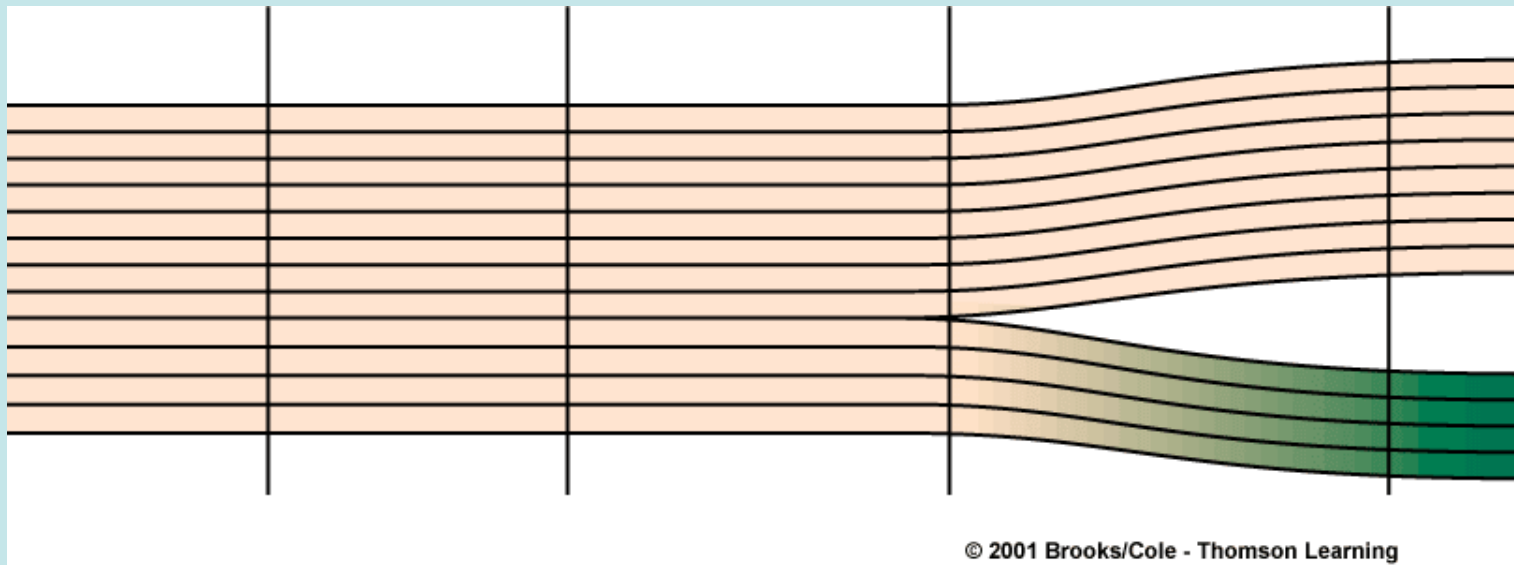

Quais são as causas?

Plantas do gênero *Hibiscadelphus*

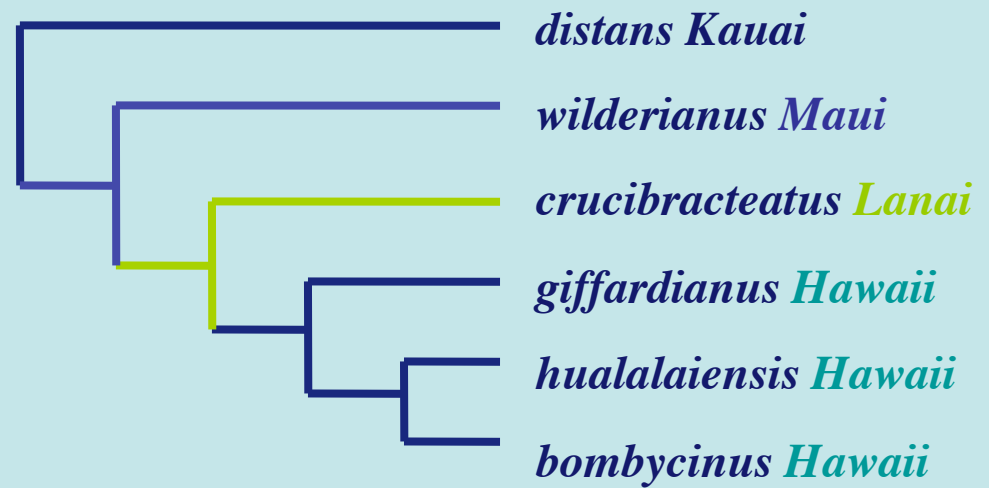

Há correlação entre o cladograma e a seqüência de origem das ilhas

Espeiação parapátrica



**Gradiente
ambiental**

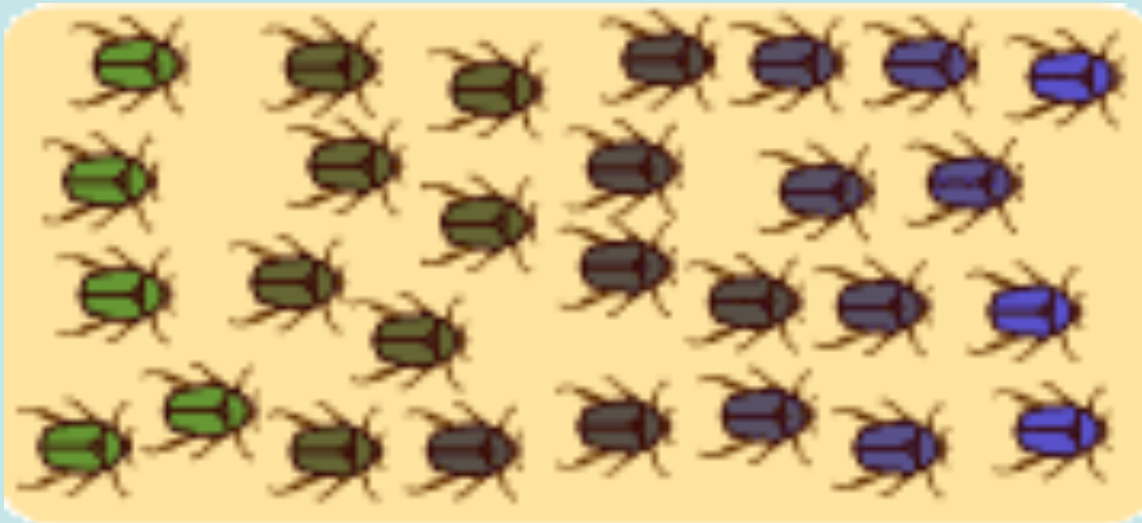

**Gradiente
genético**

Estudo de casos

Hawaii: História geológica do arquipélago



- Ponto quente move-se em relação à placa tectônica
- Vulcões emergem e depois são erodidos

Hawaii: História das ilhas e das espécies de *Drosophila*

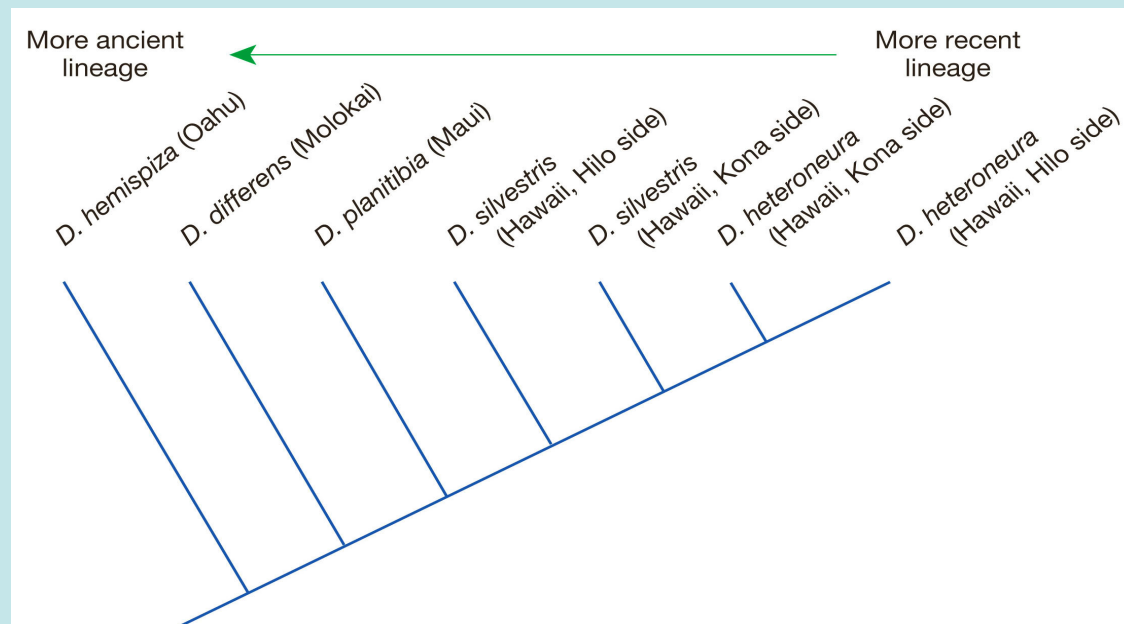
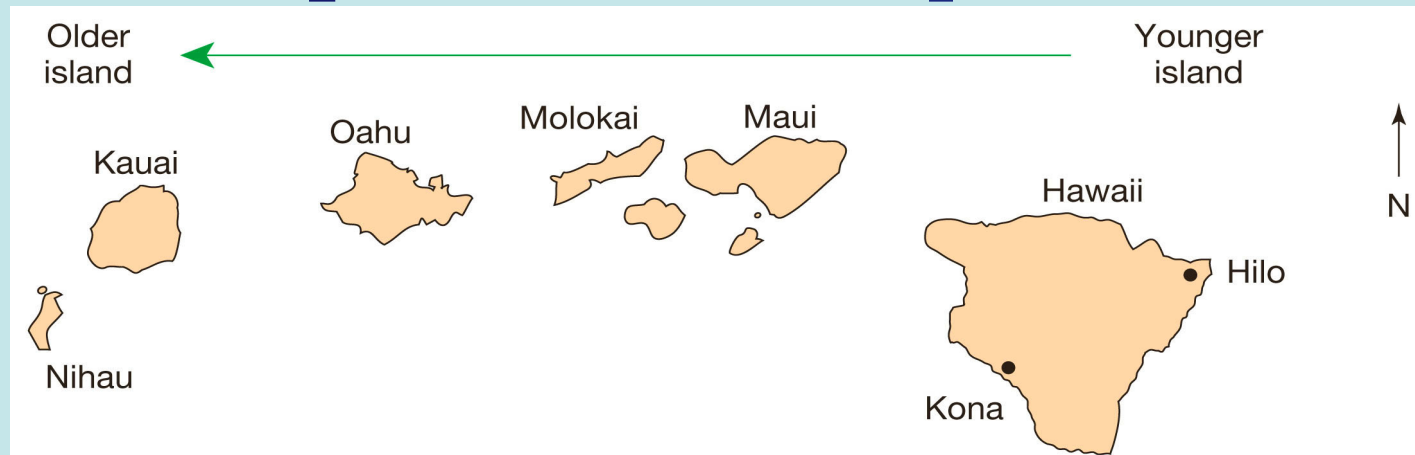

Grilos do Hawaii

Prognathogryllus

Ordem de
formação das
ilhas

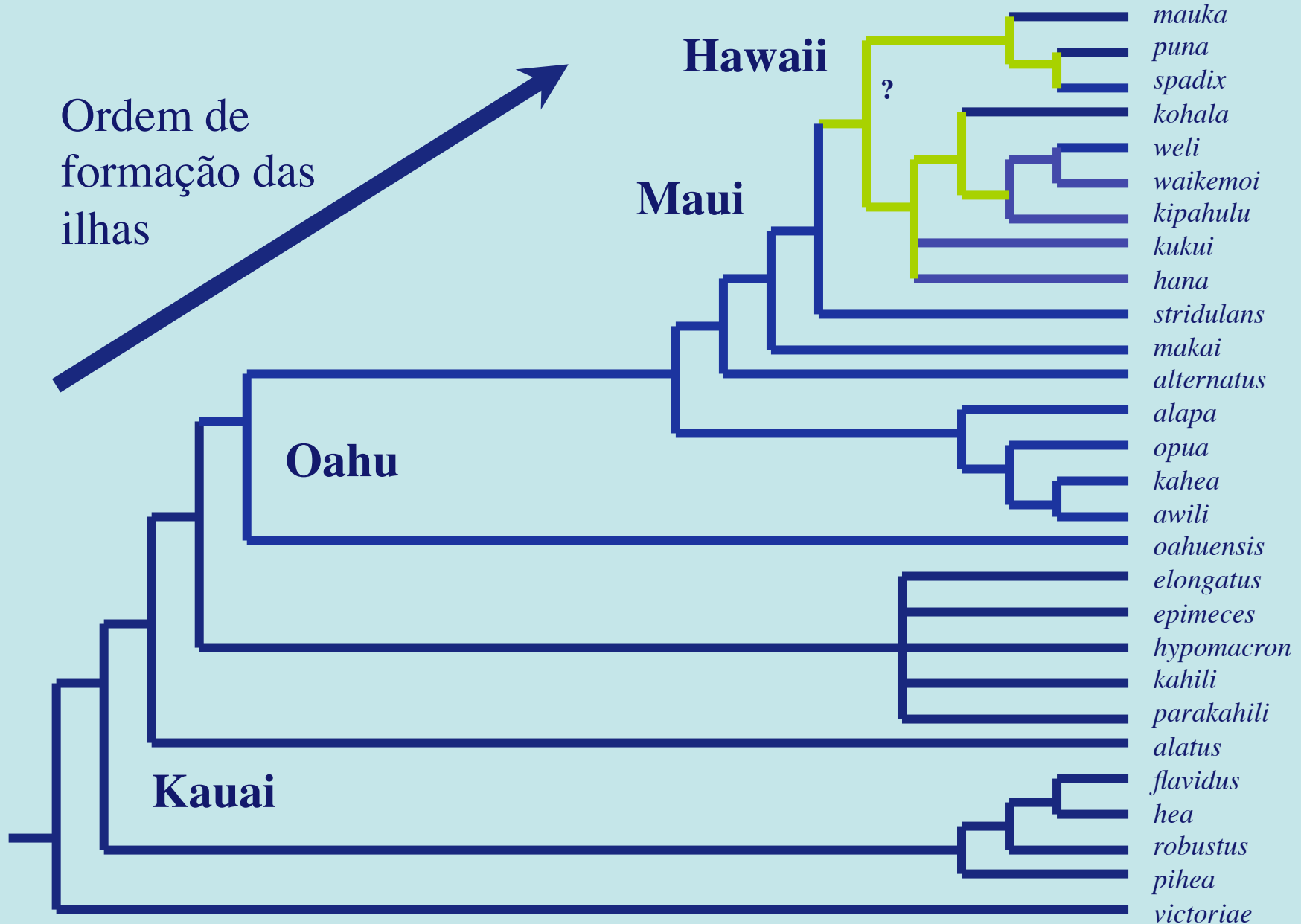

Distribuição em anel (Rassenkreise)

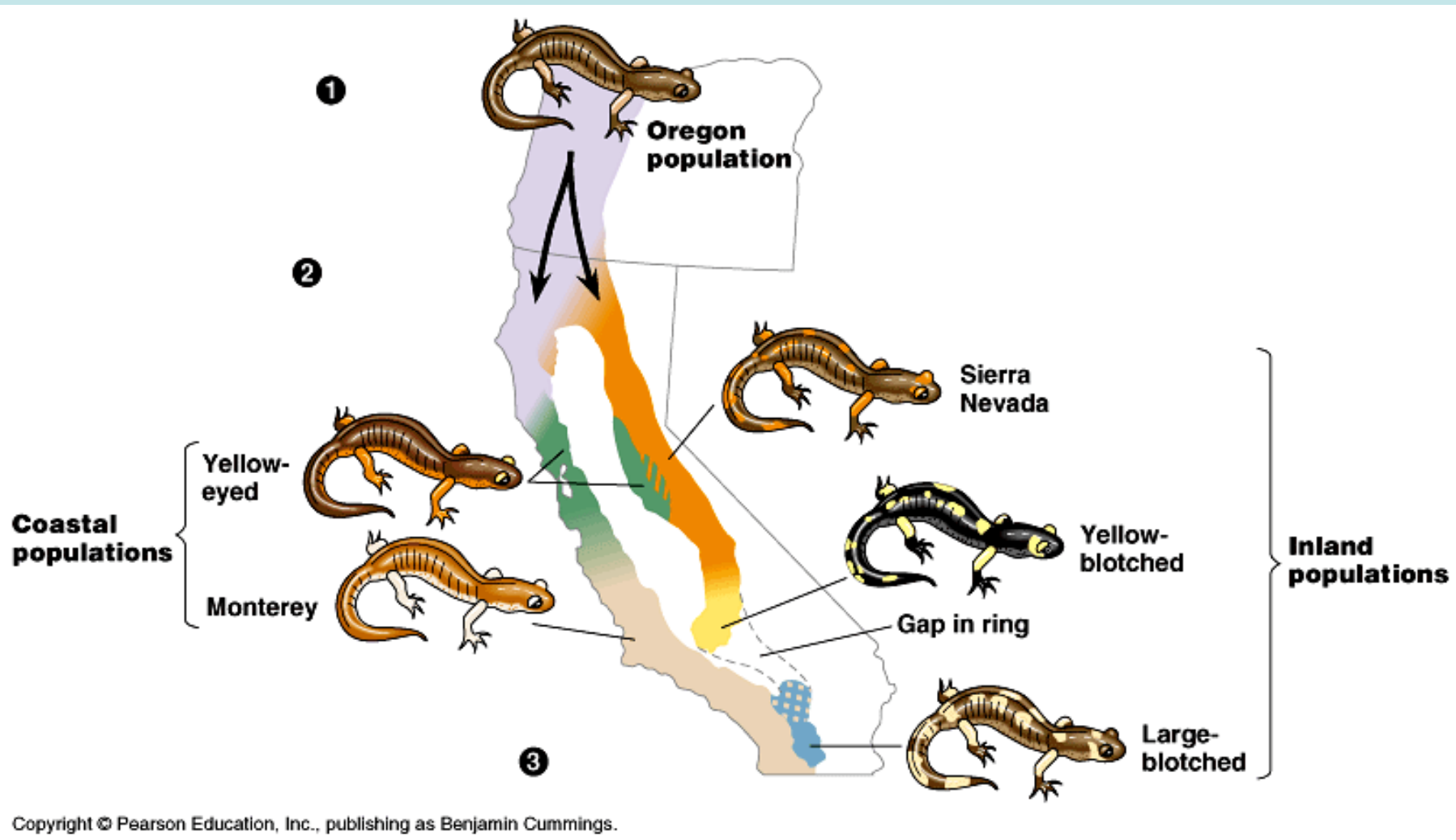

O Caso de *Rhagoletis pomonella*

Nos anos 1860, fazendeiros de Connecticut (EUA) observaram um novo tipo de verme em maçãs.

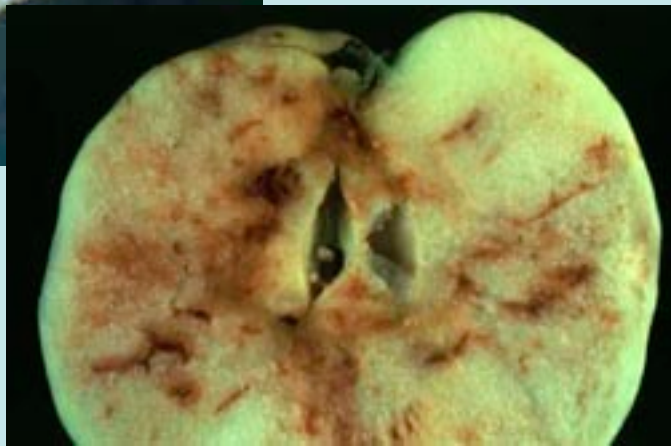
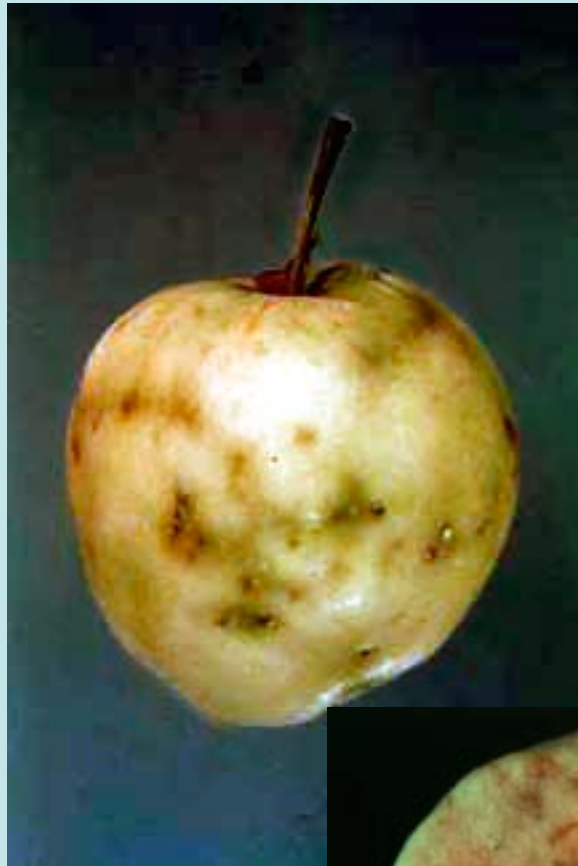

O Caso de *Rhagoletis pomonella*

Benjamin Walsh em Illinois (1976) descreveu *Rhagoletis pomonella*. Tratava-se de uma mosca da fruta



Mosca adulta



Pupa no solo



Ovo no fruto



larva no fruto

O Caso de *Rhagoletis pomonella*

O Hospedeiro nativo era o “Hawthorn” da mesma família que a maçã (Rosacea).



O Caso de *Rhagoletis pomonella*

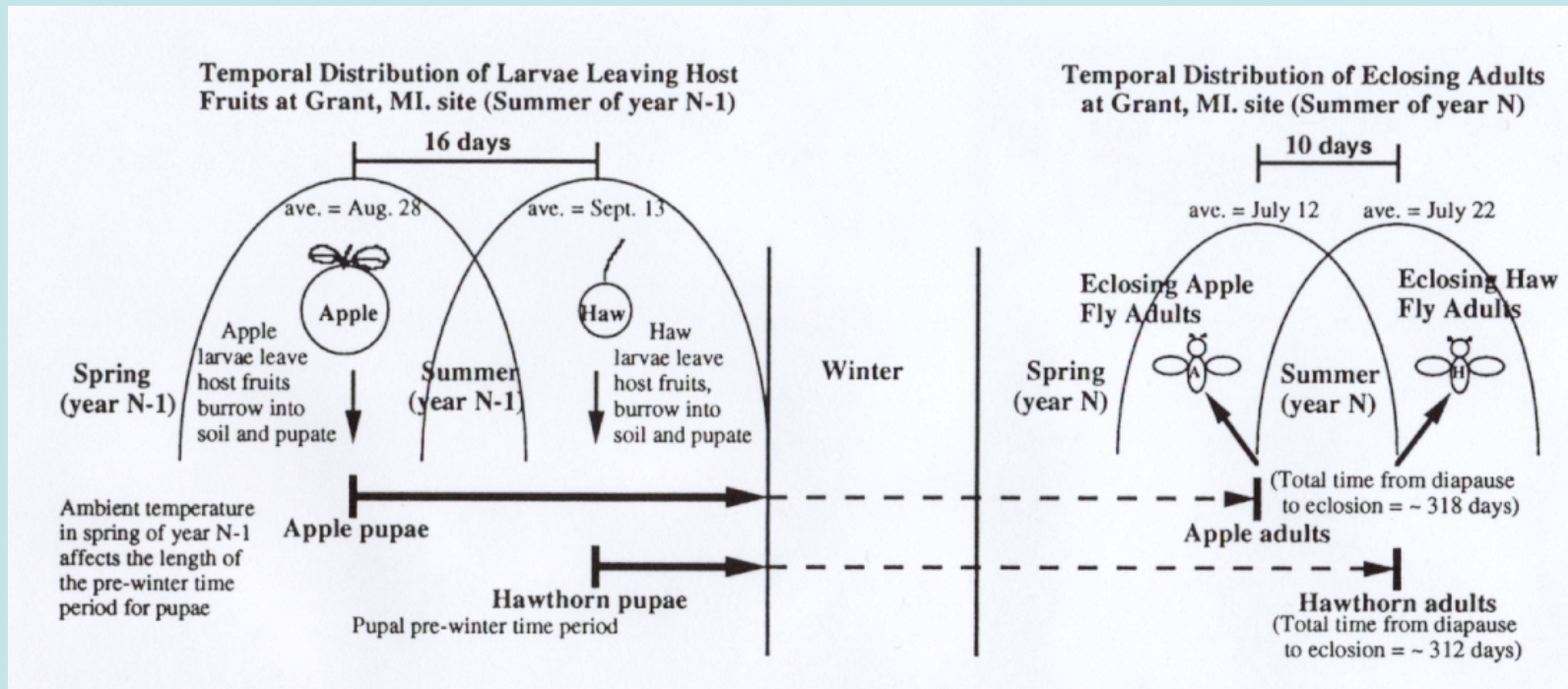

- Mudança na fenologia de cruzamentos associados ao hospedeiro
- Existe ainda cerca de 6 % de fluxo gênico por ano
- Apesar do fluxo gênico não há evidências de fusão de raças
- Causa possível: interações gene - ambiente.

Especiação simpátrica em ciclídeos

Peixes ciclídeos do lago Barmobi Mbo em Camarões

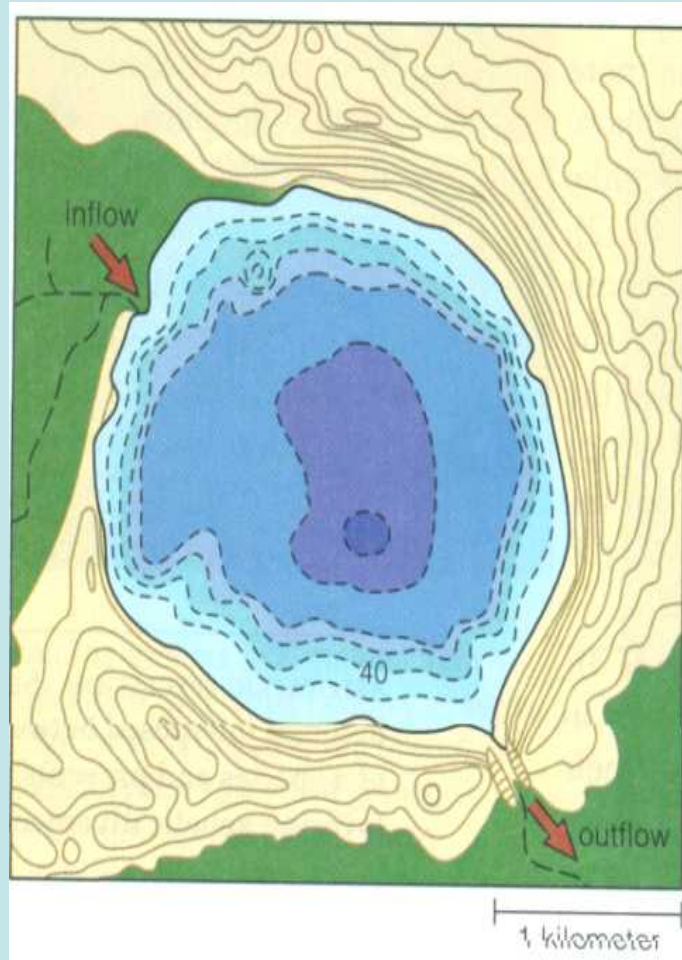

Topographical map of Lake Barmobi Mbo in Cameroon, West Africa. Apparently, many kinds of cichlids evolved by sympatry in this small, isolated crater lake, from which microgeographic separation is absent. There is no separation by feeding preferences, but they breed near the lake bottom, in sympatry.



Espécies fósseis

Foraminifera transitional fossils

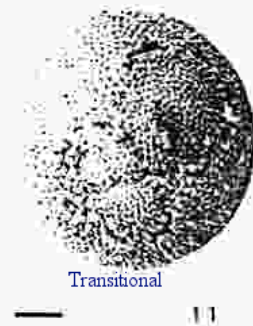
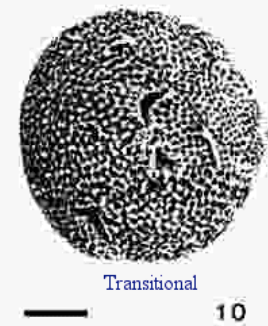

Especiaçãoção no registro fóssil

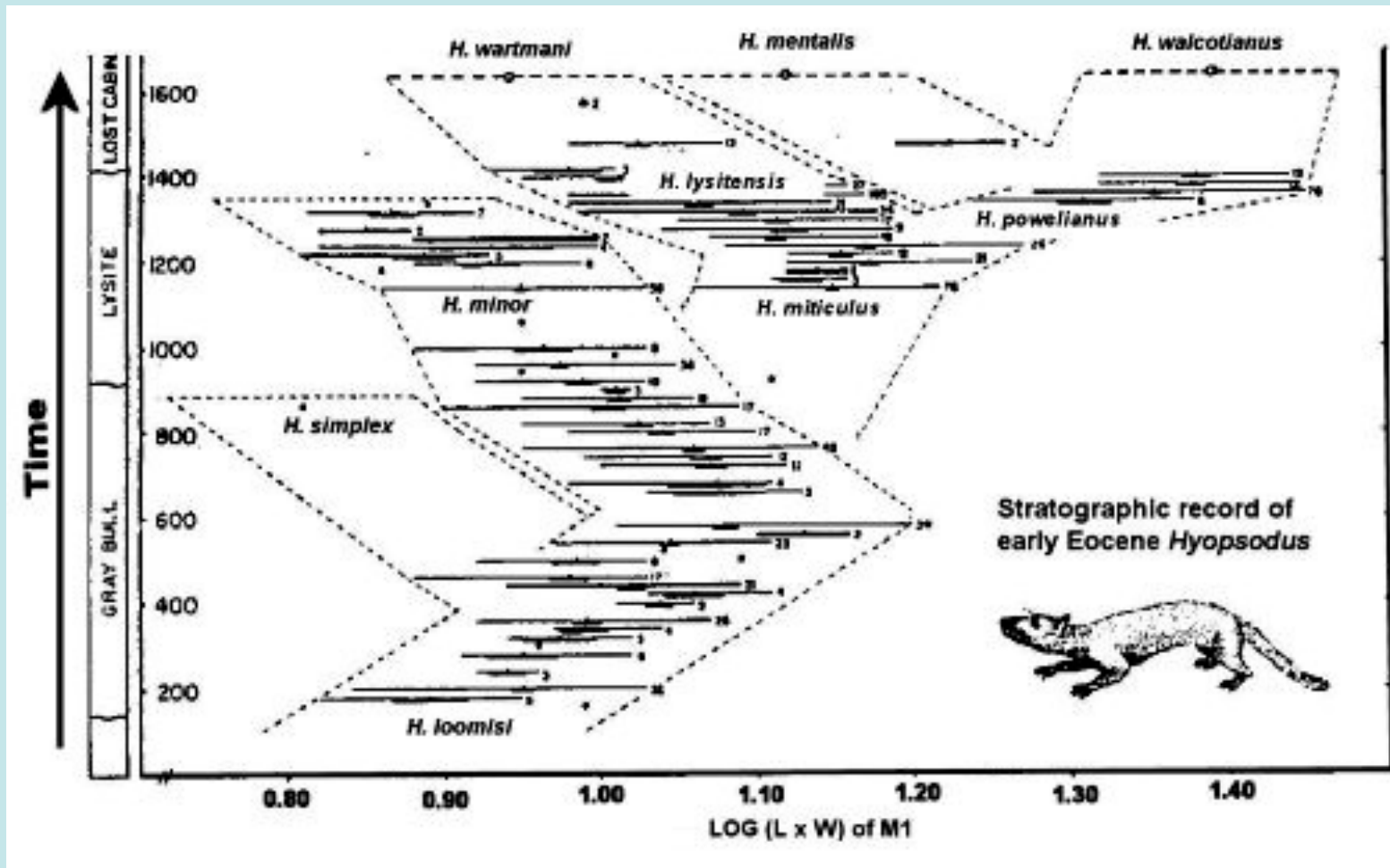

(Gingerich, 1976)